

第1回

福祉事業ごとの収益構造を知る

会社成長塾

2024年9月17日

社会保険労務士法人エンジー

講師紹介

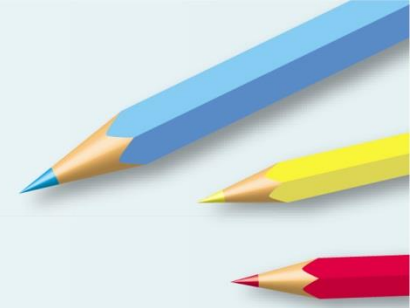

氏名 : 山村 毅(56歳) 静岡市生まれ

経歴 : 平成6年 名古屋大学大学院修了後
大手化学メーカーへ就職後、中小製造業経営

平成24年～福祉の世界へ

老人ホーム経営、立上げコンサル

障がい福祉サービス施設の管理者、経営、立上げ
福祉協会事務局、成年後見NPO法人事務局 等

現職 : 一般社団法人日本福祉人財開発協会 代表理事

会社成長塾

第1回 福祉事業ごとの収益構造を知る

高齢福祉



高齢福祉事業の種類

居住系

特別養護老人ホーム(特養)
介護老人保健施設(老健)
経費老人ホーム

認知症対応型共同生活介護(認知症グループホーム)

住宅型有料老人ホーム
介護付き有料老人ホーム

サービス付き高齢者向け住宅

小規模多機能型居宅介護

通所系

通所介護(デイサービス)
地域密着通所介護

居宅系

訪問介護

収支の構造

【売上】

介護保険収入(国保連)

自己負担額

利用料

家賃

管理費

水道光熱費

食費

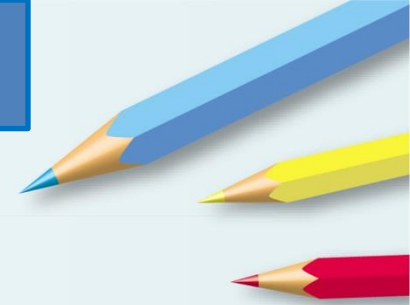

【販売管理費】

役員報酬

給与

賞与

家賃

水道光熱費

消耗品

リース代

保険代

その他

返済も含めた半年後、1年後までの
キャッシュフロー(資金繰り)を
管理することが大切！

【BS部】

借入返済



高齢福祉事業の種類

① 住宅型有料老人ホーム

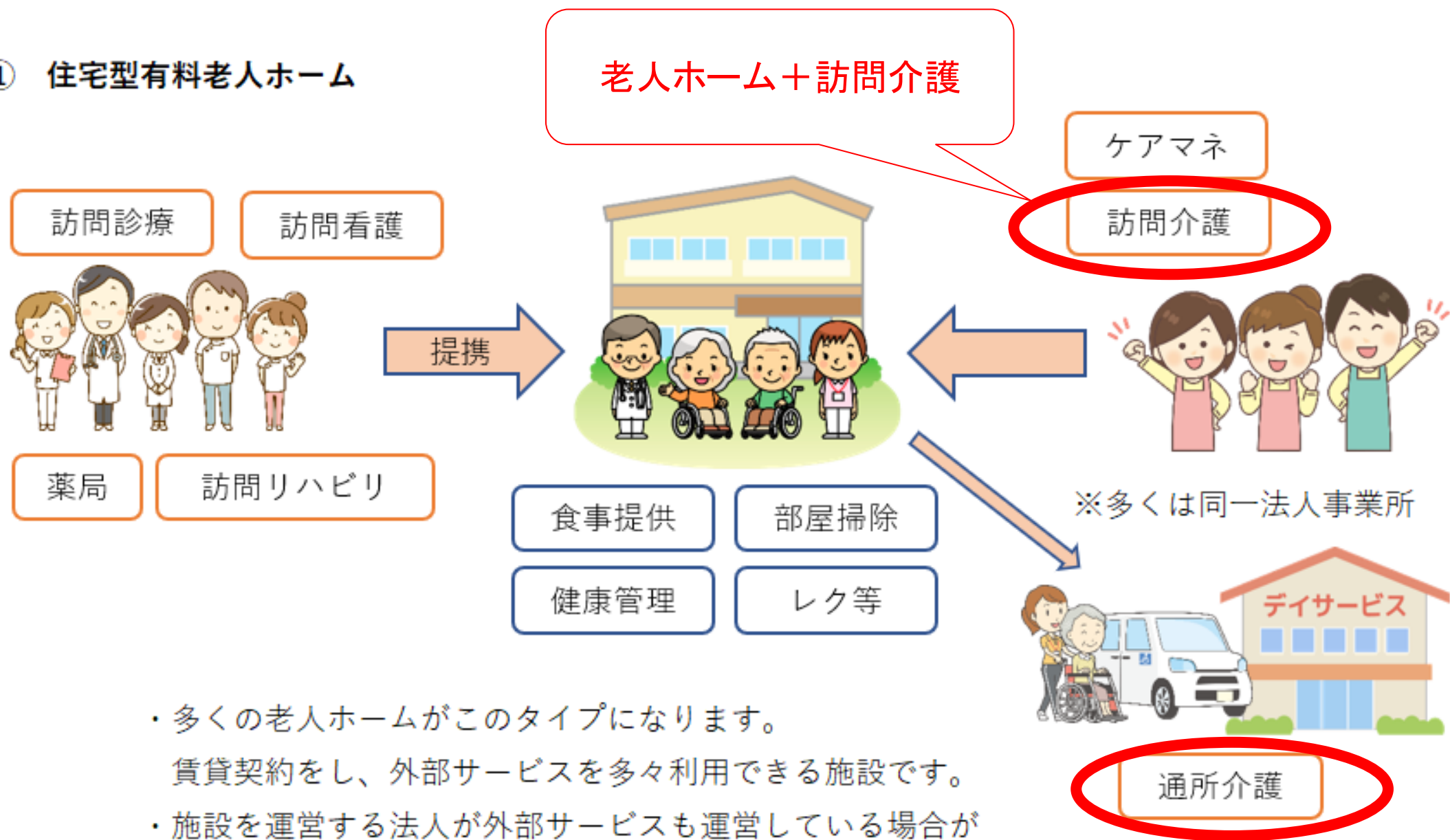

- ・多くの老人ホームがこのタイプになります。賃貸契約をし、外部サービスを多々利用できる施設です。
- ・施設を運営する法人が外部サービスも運営している場合が多いのも特徴です。

住宅型とサ付きの違い

	住宅型有料老人ホーム	サービス付き高齢者向け住宅
管轄	厚生労働省	国土交通省
入居者	要支援以上 (要介護以上の届け出もOK)	健常者もOK
建築補助金	なし	有り [※]
人員基準	24時間通して一人以上の従業員が必要	基本9時～18時 管理人が必要

訪問介護との兼務に注意

住宅型とサ付きの違い

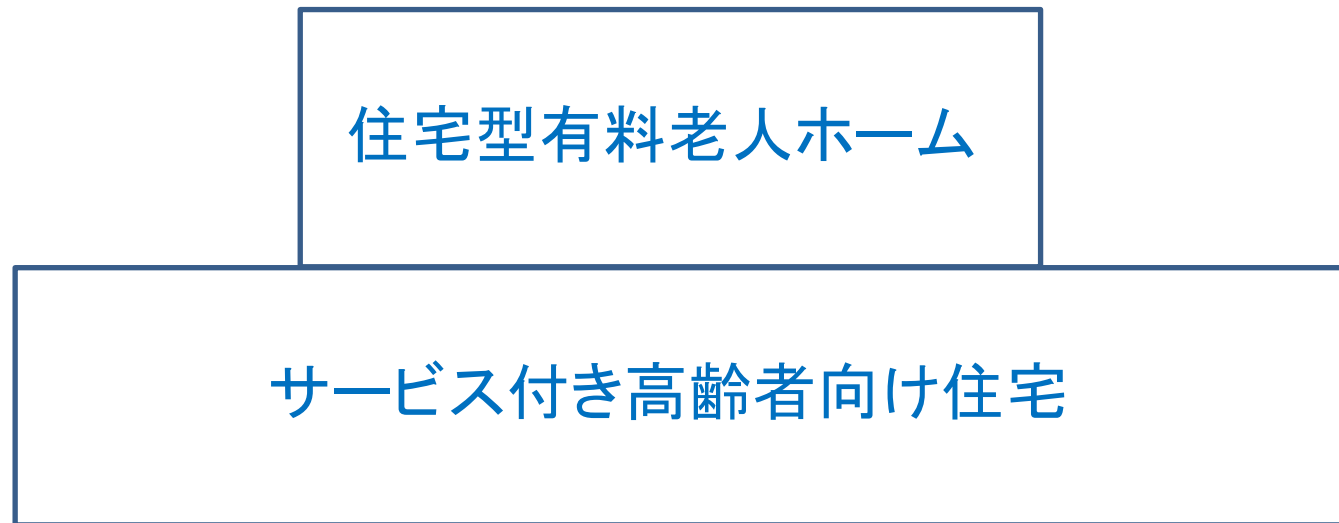

サ付きで建築して、後で住宅型の登録をする施設もあります。



高齢福祉事業の種類

住宅型とサ付きの違い

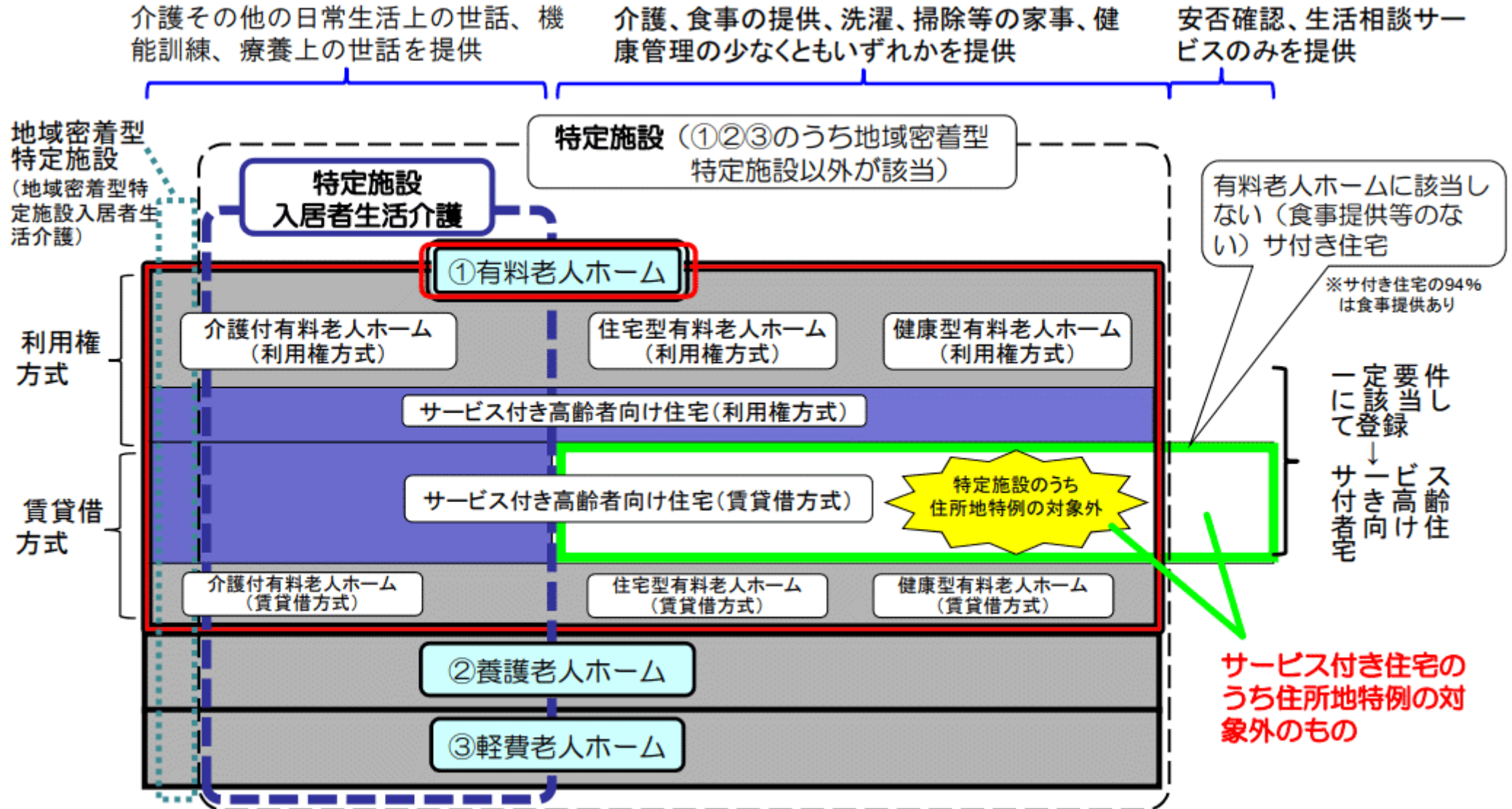

高齢福祉事業の種類

① 住宅型有料老人ホーム

住宅型有料老人ホーム 収支計画表 1年目 (入居率90%)														
		R7年7月	R7年8月	R7年9月	R7年10月	R7年11月	R7年12月	R8年1月	R8年2月	R8年3月	R8年4月	R8年5月	R8年6月	
	定員29名	4	8	12	16	20	24	26	26	26	26	26	26	
	入居率	13.8	27.6	41.4	55.2	69.0	82.8	89.7	90	90	90	90	90	
入居申込費		312,000	312,000	312,000	312,000	312,000	312,000	156,000	0	0	0	0	0	2,028,000
家賃収入	58,000	232,000	464,000	696,000	928,000	1,160,000	1,392,000	1,508,000	1,508,000	1,508,000	1,508,000	1,508,000	1,508,000	13,920,000
管理費収入	42,000	168,000	336,000	504,000	672,000	840,000	1,008,000	1,092,000	1,092,000	1,092,000	1,092,000	1,092,000	1,092,000	10,080,000
水道光熱費	23,000	92,000	184,000	276,000	368,000	460,000	552,000	598,000	598,000	598,000	598,000	598,000	598,000	5,520,000
食費	53,000	212,000	424,000	636,000	848,000	1,060,000	1,272,000	1,378,000	1,378,000	1,378,000	1,378,000	1,378,000	1,378,000	12,720,000
(純売上高)		1,016,000	1,720,000	2,424,000	3,128,000	3,832,000	4,536,000	4,732,000	4,576,000	4,576,000	4,576,000	4,576,000	4,576,000	44,268,000
調理仕入(調理職員給与含む)		212,000	424,000	636,000	848,000	1,060,000	1,272,000	1,378,000	1,378,000	1,378,000	1,378,000	1,378,000	1,378,000	12,720,000
(売上原価)		212,000	424,000	636,000	848,000	1,060,000	1,272,000	1,378,000	1,378,000	1,378,000	1,378,000	1,378,000	1,378,000	12,720,000
[売上総損益金額]		804,000	1,296,000	1,788,000	2,280,000	2,772,000	3,264,000	3,354,000	3,198,000	3,198,000	3,198,000	3,198,000	3,198,000	31,548,000
給料手当		1,550,000	1,550,000	1,550,000	1,550,000	1,550,000	1,550,000	1,550,000	1,550,000	1,550,000	1,550,000	1,550,000	1,550,000	18,600,000
法定福利費	7.5%	116,250	116,250	116,250	116,250	116,250	116,250	116,250	116,250	116,250	116,250	116,250	116,250	1,395,000
厚生費		10,000	10,000	10,000	10,000	10,000	10,000	10,000	10,000	10,000	10,000	10,000	10,000	120,000
広告宣伝費		30,000	30,000	30,000	30,000	30,000	30,000	30,000	30,000	30,000	30,000	30,000	30,000	360,000
事務用品費		50,000	50,000	100,000	100,000	150,000	150,000	150,000	150,000	150,000	150,000	150,000	150,000	1,500,000
消耗品費		50,000	50,000	100,000	100,000	150,000	150,000	150,000	150,000	150,000	150,000	150,000	150,000	1,500,000
水道光熱費		92,000	184,000	276,000	368,000	460,000	552,000	598,000	598,000	598,000	598,000	598,000	598,000	5,520,000
旅費交通費		10,000	10,000	10,000	10,000	10,000	10,000	10,000	10,000	10,000	10,000	10,000	10,000	120,000
保険料		50,000	50,000	50,000	50,000	50,000	50,000	50,000	50,000	50,000	50,000	50,000	50,000	600,000
通信費		50,000	50,000	10,000	10,000	10,000	10,000	10,000	10,000	10,000	10,000	10,000	10,000	200,000
リース料		30,000	30,000	30,000	30,000	30,000	30,000	30,000	30,000	30,000	30,000	30,000	30,000	360,000
修繕費		30,000	30,000	30,000	30,000	30,000	30,000	30,000	30,000	30,000	30,000	30,000	30,000	360,000
業務委託費		30,000	30,000	30,000	30,000	30,000	30,000	30,000	30,000	30,000	30,000	30,000	30,000	360,000
雑費		200,000	200,000	200,000	200,000	200,000	200,000	200,000	200,000	200,000	200,000	200,000	200,000	2,400,000
[販売費及び一般管理費]		2,298,250	2,390,250	2,542,250	2,634,250	2,826,250	2,918,250	2,964,250	2,964,250	2,964,250	2,964,250	2,964,250	2,964,250	33,395,000
【営業損益金額】		-1,494,250	-1,094,250	-754,250	-354,250	-54,250	345,750	389,750	233,750	233,750	233,750	233,750	233,750	-1,847,000

※ 自社建築 = 地代家賃無し ≡ 利益は銀行返済額含む

高齢福祉事業の種類

① 住宅型有料老人ホーム

訪問介護(在宅) 令和5年度 損益計算書 月次推移 【在宅訪問介護】														
	R5Ave.	1月	2月	3月	4月	5月	6月	7月	8月	9月	10月	11月	12月	合計
国保連収入(在宅訪問)		1,641,631	1,886,562	2,173,930	2,135,631	2,112,291	2,309,433	2,351,004	2,296,905	2,352,663	2,417,911	2,512,352	2,596,604	26,786,917
介護保険収入(在宅訪問)		107,131	115,484	118,197	107,098	101,258	111,674	170,705	130,029	104,804	108,558	120,675	132,686	1,428,299
入居者支援助収入				78,157	40,100	41,800	34,100	37,450	36,490	29,000	13,334	21,800		332,231
純売上高		1,748,762	2,002,046	2,292,127	2,320,886	2,253,649	2,462,907	2,555,809	2,464,384	2,493,957	2,555,469	2,646,361	2,751,090	28,547,447
(仕入高)										5,192				5,192
(売上原価)		0	0	0	0	0	0	0	0	5,192	0	0	0	5,192
[売上総損益金額]		1,748,762	2,002,046	2,292,127	2,320,886	2,253,649	2,462,907	2,555,809	2,464,384	2,488,765	2,555,469	2,646,361	2,751,090	28,542,255
<i>[前期売上総損益金額]</i>														0
給料手当(在宅訪問)		1,324,363	1,629,292	1,632,701	1,558,706	1,654,851	1,702,546	1,665,553	1,672,427	1,727,975	1,837,296	1,990,236	919,751	19,315,697
賞与(在宅訪問)					0	0	0	952,835					147,465	15,449
法定福利費(在宅訪問)		198,654	244,394	244,905	263,782	175,453	127,084	170,540	176,314	176,277	353,860	488,316	200,659	2,820,238
厚生費			3,432	37,576	268,432	46,086	76,924	92,600	100,108	104,485	89,920	114,130	38,582	972,275
減価償却費					59,000	59,000	59,000	59,000	59,000	59,000	59,000	59,000	59,000	531,000
地代家賃(在宅訪問)		33,000	90,000	119,600	99,800	121,000	121,000	121,000	121,000	121,000	121,000	121,000	121,000	
事務用品費			0	12,429	0	0	0							12,429
消耗品費		1,080	31,979	1,950	4,785	29,452	10,337	2,508	12,600	27,695	1,570	12,302	1,086	137,344
水道光熱費			6,572	11,064	12,331	8,455	8,104	9,543	9,747	9,647	9,457	7,496	9,370	101,786
旅費交通費		148,775	142,896	109,211	40,617	3,700	6,000	11,961	10,297	25,744	500	9,908	9,782	519,391
支払手数料			90,000	113,515	67,760	43,340	44,550	43,175	48,075	50,973	48,988	48,636	48,812	647,824
租税公課			1,950	18,750	0	41,700	0							62,400
交際接待費					8,600	0	4,000	0				2,849		15,449
保険料		26,730	26,730	85,000	11,180	12,800	8,980	8,980	59,380	8,980	8,980	8,980	8,980	275,700
通信費		12,260	91,240	21,520	26,958	95,899	24,896	22,312	30,785	26,506	23,636	22,386	15,622	414,020
諸会費					0	0	0							0
退職金			15,000	10,000	10,000	10,000	10,000	10,000	10,000	10,000	10,000	10,000	10,000	115,000
新聞図書費					0	0	0							0
リース料(在宅訪問)		27,500	43,268	105,699	40,447	21,175	21,175	21,175	21,175	21,175	21,175	21,175	21,175	
業務委託費					165,000	165,000	165,000	165,000	165,000	165,000	165,000	165,000	165,000	1,485,000
車両費					0	1,870	0							1,870
雑費			1,100		0	0	0							1,100
[販売費及び一般管理費]		1,772,362	2,417,853	2,523,920	2,637,398	2,489,781	2,389,596	3,356,182	2,495,908	2,534,457	2,750,382	3,081,414	1,776,284	30,225,537
<i>[前期販売費及び一般管理費]</i>														0
[営業損益金額]		-23,600	-415,807	-231,793	-316,512	-236,132	73,311	-800,373	-31,524	-45,692	-194,913	-435,053	974,806	-1,683,282

建築費高騰と老人ホームの施設基準の関係

- ① 居室面積 : 25m² 13m²(内法、壁芯)
- ② 廊下幅
- ③ 風呂の数、トイレの数、健康管理室 etc

25床 老人ホーム(13m ²)		建築費比較
<u>コロナ前</u>	1.5~2億円	
<u>最近</u>	2.5億~	

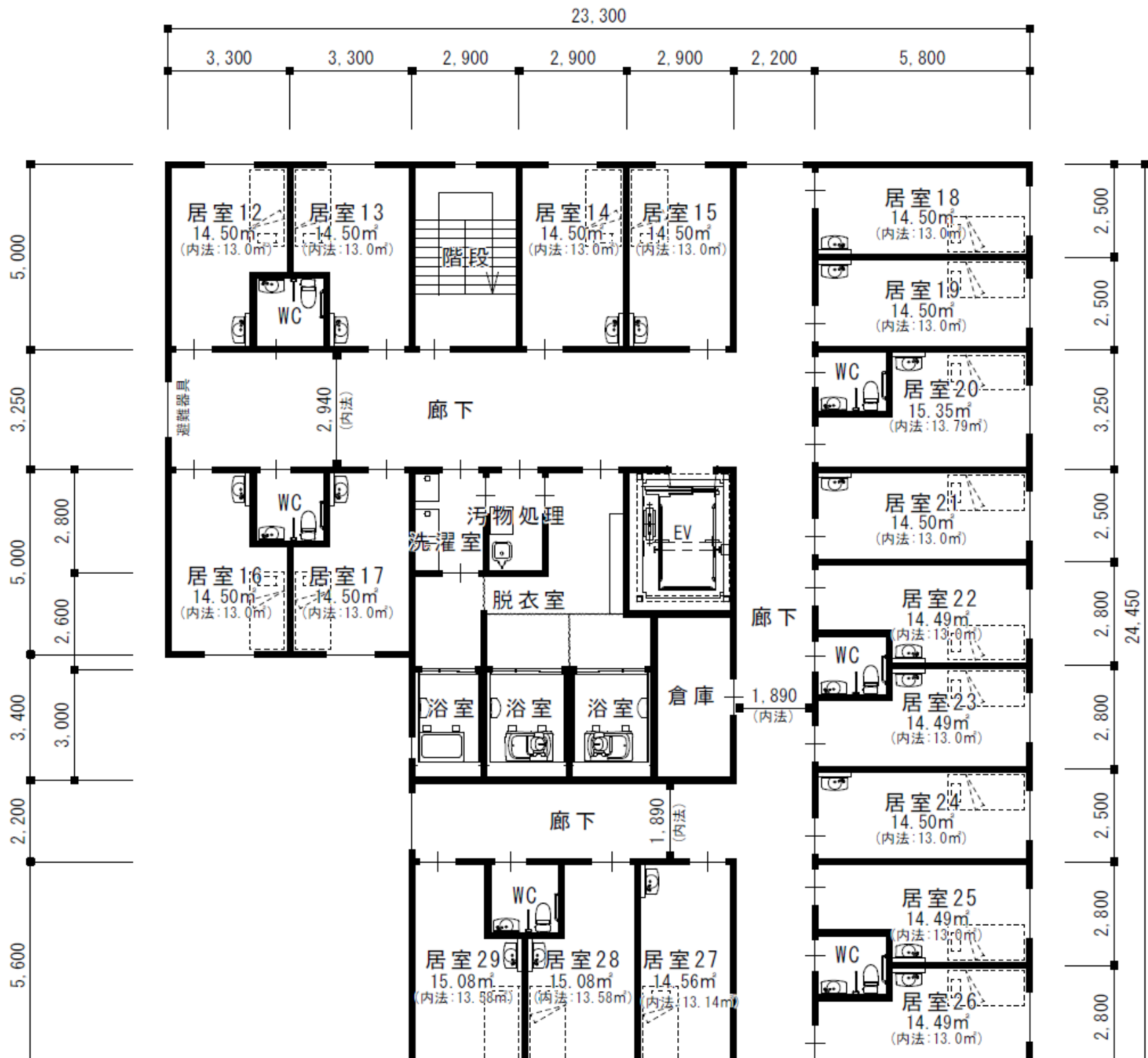

高齢福祉事業の種類



共同生活援助の例

(日中サービス支援型GH)

問題

- ① 20人定員の住宅型有料老人ホームが介護付き有料老人ホームになった。

売上(国保連部分)は上がったか？下がったか？

※ 住宅型で限度額単位いっぱい利用していたとする

- ② 有料老人ホームもサ付きにも該当しない、要介護の高齢者のみが住む施設は有り得るか？あるとすればどういう形？
- ③ 宅老所とはどういう施設か？
- ④ 無低(無料低額宿泊所)とはどういう施設か？

高齢福祉事業の種類

名古屋市 City of Nagoya

[サイトマップ](#) [このウェブサイトの使い方](#) [ご意見・お問い合わせ](#)

文字の大きさ [大きくする](#) [元に戻す](#) [読みふりがな](#)

名古屋市役所 郵便番号:460-8508 愛知県名古屋市中区三の丸三丁目1番1号 電話番号:052-961-1111 (代表) [所在地、地図](#)

[トップページ](#)

[暮らしの情報](#)

[観光・イベント情報](#)

[市政情報](#)

[事業向け情報](#)

[トップページ](#) [暮らしの情報](#) [届出と証明](#) [申請書・届出書ダウンロード](#) [福祉関係](#) [援護事業関係](#)

(現在の位置) [無料低額宿泊事業](#)

無料低額宿泊事業

ソーシャルメディアへのリンクは別ウィンドウで開きます



[このページを印刷する](#)



最終更新日：2024年7月1日

ページID:38413

無料低額宿泊所について

無料低額宿泊所とは

社会福祉法第2条第3項に定める第2種社会福祉事業のうち、その第8号にある「生計困難者のために、無料又は低額な料金で簡易住宅を貸し付け、又は宿泊所その他施設を利用させる事業」に基づき、設置される施設です。

届出について

名古屋市内で事業を開始する場合は、社会福祉法第68条の2第2項に基づき、事業の開始前に、名古屋市に届け出る必要があります。また、届け出前に名古屋市（健康福祉局生活福祉部保護課）との事前調整を行ってください。

なお、名古屋市では宿泊所におけるサービス水準の一層の向上を図るとともに、より適切な施設運営を確保するため、「名古屋市無料低額宿泊所の届出等に関する取扱要綱」を策定し、届け出に関する必要書類を定めるとともに、事業実施にあたって必要な指導をしています。

事業開始にあたっては、次項の「名古屋市無料低額宿泊所の届出等に関する取扱要綱」を必ずご確認ください。

名古屋市無料低額宿泊所の届出等に関する取扱要綱

[名古屋市無料低額宿泊所の届出等に関する取扱要綱](#) (PDF形式, 217.58KB)

高齢福祉事業の種類

② サービス付き高齢者向け住宅（サ高住）

- ・住宅型有料老人ホームとサービス内容はほとんど同じ
- ・自立の方でも入居できる施設がある

③ 介護付き有料老人ホーム



- ・施設内ですべての介護サービスを受けることができます。
違う言い方をすれば、外部のケアマネ、訪問介護やデイサービスの利用ができません。
よって、介護付き有料では、施設内で機能訓練などを充実させている事業者が多くあります。

高齢福祉事業の種類

④ グループホーム（認知症対応型共同生活介護）

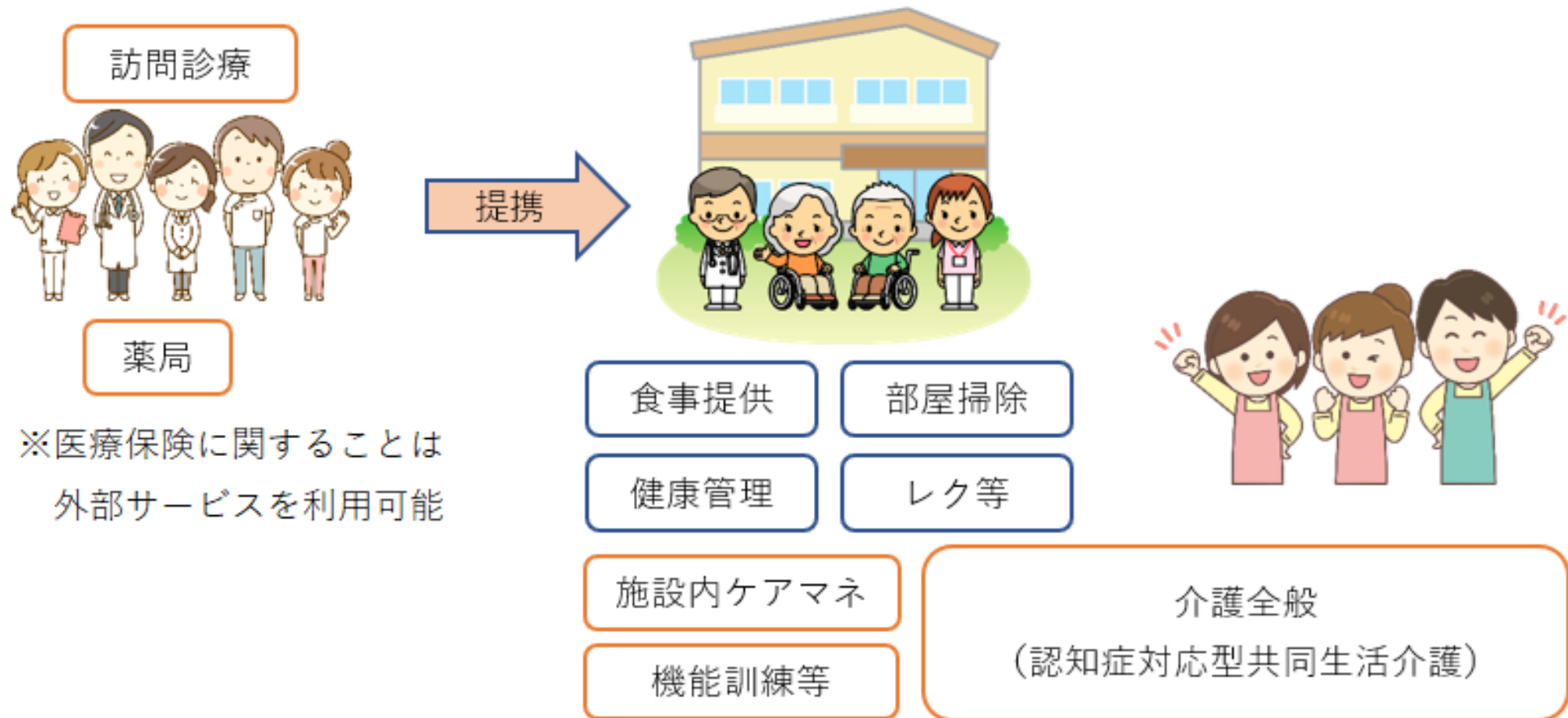

※医療保険に関することは
外部サービスを利用可能

- ・ 介護付き有料老人ホームとサービスのイメージはほとんど同じ
- ・ 認知症の診断がないと入居できません。
- ・ グループホームは、入居者定員が、9名か18名なので、少人数での集団生活を希望する方に適しています。

高齢福祉事業の種類

⑤ 特別養護老人ホーム（特養）



- ・ 要介護3・4・5の方しか入居できません。
- ・ 外部サービスはなく、施設内に全ての医療・介護サービスが付いています。
- ・ 個室だけではなく、多床室も認められているため、病院のような部屋イメージになっている施設が多いです。
- ・ 医療法人や社会福祉法人など、一般の民間法人が経営できない施設です。
- ・ 世帯収入で利用料が決まるなど、老人ホームに比べて比較的安いイメージです。
- ・ 入居予約待ちが多い施設がほとんどです。

高齢福祉事業の種類

⑥ 介護老人保健施設（老健）



- ・主に医療ケアやリハビリを必要とする要介護状態の高齢者（65歳以上）を受け入れています。
- ・在宅復帰を目指すための施設という性格が強く、3～6ヶ月程度の一定期間で退去することが前提になっています。
- ・医学的管理のもと、看護・介護を提供するため、老人ホームのような、ゆったりした介護中心の生活とはイメージが少し違います。

高齢福祉事業の種類

⑦ 経費老人ホーム

(A) 自立型 (食事提供付き)

(B) 自立型 (自炊型)



提携医療先はあるが、
頻繁な訪問はない

- ・ 60歳以上で、自立して生活することに不安がある身寄りのない人、家族による援助を受けることが困難な人などが入居できる老人福祉法で定められた施設
- ・ 介護サービスは付いていなく、管理人がいる程度。要支援、要介護になると退去。

(C) ケアハウス型



訪問診療

薬局



施設内ケアマネ

食事提供

健康管理

介護全般

機能訓練等

部屋掃除

レク等

- ・ 介護付き有料老人ホームと同じようなしくみになります。
- ・ このタイプは非常に少なく、名古屋市では1施設のみ (名東区) になります。

会社成長塾

第1回 福祉事業ごとの収益構造を知る

障がい福祉



障害福祉サービス等の体系1

サービス名			利用者数	施設・事業所数
訪問系	居宅介護(ホームヘルプ) <small>者 児</small>	自宅で、入浴、排せつ、食事の介護等を行う	141,563	17,592
	重度訪問介護 <small>者</small>	重度の肢体不自由者で常に介護を必要とする人に、自宅で、入浴、排せつ、食事の介護、外出時における移動支援などを総合的に行う	9,452	6,100
	同行援護 <small>者 児</small>	重度の視覚障害のある人が外出する時、必要な情報提供や介護を行う	19,807	5,216
	行動援護 <small>者 児</small>	自己判断能力が制限されている人が行動するときに、危険を回避するために必要な支援、外出支援を行う	7,409	1,250
	重度障害者等包括支援 <small>者 児</small>	介護の必要性がとて高い人に、居宅介護等複数のサービスを包括的に行う	38	10
日中活動系	短期入所(ショートステイ) <small>者 児</small>	自宅で介護する人が病気の場合などに、短期間、夜間も含め施設で、入浴、排せつ、食事の介護等を行う	38,266	3,670
	療養介護 <small>者</small>	医療と常時介護を必要とする人に、医療機関で機能訓練、療養上の管理、看護、介護及び日常生活の世話を行う	19,278	241
	生活介護 <small>者</small>	常に介護を必要とする人に、昼間、入浴、排せつ、食事の介護等を行うとともに、創作的活動又は生産活動の機会を提供する	250,616	8,216
施設系	施設入所支援 <small>者</small>	施設に入所する人に、夜間や休日、入浴、排せつ、食事の介護等を行う	133,533	2,628
居住系	共同生活介護(ケアホーム) <small>者</small>	夜間や休日、共同生活を行う住居で、入浴、排せつ、食事の介護等を行う	58,357	4,509
	共同生活援助(グループホーム) <small>者</small>	夜間や休日、共同生活を行う住居で、相談や日常生活上の援助を行う	27,277	3,585
訓練系・就労系	自立訓練(機能訓練) <small>者</small>	自立した日常生活又は社会生活ができるよう、一定期間、身体機能の維持、向上のために必要な訓練を行う	2,610	187
	自立訓練(生活訓練) <small>者</small>	自立した日常生活又は社会生活ができるよう、一定期間、生活能力の維持、向上のために必要な支援、訓練を行う	12,906	1,184
	就労移行支援 <small>者</small>	一般企業等への就労を希望する人に、一定期間、就労に必要な知識及び能力の向上のために必要な訓練を行う	26,986	2,634
	就労継続支援(A型=雇用型) <small>者</small>	一般企業等での就労が困難な人に、雇用して就労する機会を提供するとともに、能力等の向上のために必要な訓練を行う	31,491	1,770
	就労継続支援(B型) <small>者</small>	一般企業等での就労が困難な人に、就労する機会を提供するとともに、能力等の向上のために必要な訓練を行う	175,132	8,160

(注) 1. 表中の「者」は「障害者」、「児」は「障害児」であり、利用できるサービスにマークを付している。

2. 利用者数及び施設・事業所数は平成25年8月現在の国保連データ。

障害福祉サービス等の体系2

		サービス名	利用者数	施設・事業所数
障害児通所系	児童発達支援 児	日常生活における基本的な動作の指導、知識技能の付与、集団生活への適応訓練などの支援を行う。	56,010	2,384
	医療型児童発達支援 児	日常生活における基本的な動作の指導、知識技能の付与、集団生活への適応訓練などの支援及び治療を行う。	2,501	102
	放課後等デイサービス 児	授業の終了後又は休校日に、児童発達支援センター等の施設に通わせ、生活能力向上のための必要な訓練、社会との交流促進などの支援を行う	67,806	3,748
	保育所等訪問支援 児	保育所等を訪問し、障害児に対して、障害児以外の児童との集団生活への適応のための専門的な支援などを行う。	589	164
障害児入所系	福祉型障害児入所施設 児	施設に入所している障害児に対して、保護、日常生活の指導及び知識技能の付与を行う。	1,859	185
	医療型障害児入所施設 児	施設に入所又は指定医療機関に入院している障害児に対して、保護、日常生活の指導及び知識技能の付与並びに治療を行う。	2,092	181
相談支援系	計画相談支援 者 児	【サービス利用支援】 ・サービス申請に係る支給決定前にサービス等利用計画案を作成 ・支給決定後、事業者等と連絡調整等を行い、サービス等利用計画を作成 【継続利用支援】 ・サービス等の利用状況等の検証(モニタリング) ・事業者等と連絡調整、必要に応じて新たな支給決定等に係る申請の勧奨	34,430	3,224
	障害児相談支援 児	【障害児利用援助】 ・障害児通所支援の申請に係る給付決定の前に利用計画案を作成 ・給付決定後、事業者等と連絡調整等を行うとともに利用計画を作成 【継続障害児支援利用援助】	6,614	1,073
	地域移行支援 者	住居の確保等、地域での生活に移行するための活動に関する相談、各障害福祉サービス事業所への同行支援等を行う。	518	265
	地域定着支援 者	常時、連絡体制を確保し障害の特性に起因して生じた緊急事態等における相談、障害福祉サービス事業所等と連絡帳など、緊急時の各種支援を行う。	1,488	295
			その他の給付	

(注) 1. 表中の「者」は「障害者」、「児」は「障害児」であり、利用できるサービスにマークを付している。
2. 利用者数及び施設・事業所数は平成25年8月現在の国保連データ。

障がい福祉事業の種類

① 障がい者グループホーム + 日中障がい福祉サービス



障がい者グループホーム
(共同生活援助)

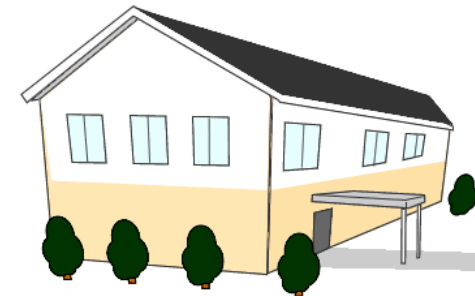

就労移行支援／就労継続支援
生活介護

高齢福祉の「老人ホーム」+「デイサービス」と収益上の違いは？

障がい福祉事業の種類

① 障がい者グループホーム + B型就労支援事業所

		障がい者グループホーム 収支計画 (初年度)													
【グループホーム】		30	31	31	30	31	30	31	31	28	31	30	31		
		6月	7月	8月	9月	10月	11月	12月	1月	2月	3月	4月	5月	合計	
収入	人数(2)	1	2	3	4	5	6	6	6	6	6	6	6		
	人数(3)	2	4	6	8	10	12	13	13	13	13	13	13		
	支援費(2)			74,957	154,911	232,366	299,827	387,277	449,741	464,732	464,732	419,758	464,732	3,413,033	
	支援費(3)			205,210	424,100	636,150	820,838	1,060,250	1,231,258	1,378,324	1,378,324	1,244,938	1,378,324	9,757,716	
	福祉専加算			1,311	2,867	4,547	6,226	8,397	10,322	10,813	10,813	10,076	10,813	76,186	
	夜勤加算Ⅱ			102,298	102,298	102,298	102,298	102,298	102,298	102,298	102,298	102,298	102,298	1,022,976	
	夜勤加算Ⅲ			27,648	29,491	29,491	27,648	29,491	27,648	29,491	29,491	29,491	23,962	29,491	283,853
	処遇改善			30,445	52,811	74,359	93,006	117,491	134,774	146,939	146,939	133,276	146,939	146,939	1,076,979
	助成金			31,200	62,400	93,600	124,800	156,000	187,200	197,600	197,600	197,600	197,600	197,600	1,445,600
	預り金														0
	利用料(家賃)	105,000	210,000	315,000	420,000	525,000	630,000	665,000	665,000	665,000	665,000	665,000	665,000	665,000	6,195,000
	食費	63,000	126,000	189,000	252,000	315,000	378,000	399,000	399,000	399,000	399,000	399,000	399,000	399,000	3,717,000
共益費	14,000	28,000	42,000	56,000	70,000	84,000	84,000	84,000	84,000	84,000	84,000	84,000	84,000	798,000	
収入合計	182,000	364,000	1,019,068	1,556,878	2,082,810	2,566,643	3,009,203	3,291,240	3,478,198	3,478,198	3,279,908	3,478,198	27,786,342		
経費	車両リース	40,000	40,000	40,000	40,000	40,000	40,000	40,000	40,000	40,000	40,000	40,000	40,000	480,000	
	通信費	10,000	10,000	10,000	10,000	10,000	10,000	10,000	10,000	10,000	10,000	10,000	10,000	120,000	
	地代家賃				700,000	700,000	700,000	700,000	700,000	700,000	700,000	700,000	700,000	6,300,000	
	人数:管理者	1	1	1	1	1	1	1	1	1	1	1	1		
	人数:社員	2	2	2	2	2	2	2	2	2	2	2	2		
	人数:パート	3	3	3	3	3	3	3	3	3	3	3	3		
	人件費	1,290,000	1,290,000	1,290,000	1,290,000	1,290,000	1,290,000	1,290,000	1,290,000	1,290,000	1,290,000	1,290,000	1,290,000	15,480,000	
	宿直手当	90,000	93,000	93,000	90,000	93,000	90,000	93,000	93,000	84,000	93,000	90,000	93,000	1,095,000	
	賞与							1,290,000							
	光熱費等	14,000	28,000	42,000	56,000	70,000	84,000	84,000	84,000	84,000	84,000	84,000	84,000	84,000	798,000
	食材費	63,000	126,000	189,000	252,000	315,000	378,000	399,000	399,000	399,000	399,000	399,000	399,000	399,000	3,717,000
	その他経費	100,000	100,000	100,000	100,000	100,000	100,000	100,000	100,000	100,000	100,000	100,000	100,000	100,000	1,200,000
経費合計	1,607,000	1,687,000	1,764,000	2,538,000	2,618,000	2,692,000	4,006,000	2,716,000	2,707,000	2,716,000	2,713,000	2,716,000	30,480,000		
営業利益	-1,425,000	-1,323,000	-744,932	-981,122	-535,190	-125,357	-996,797	575,240	771,198	762,198	566,908	762,198	-2,693,658		

※ 支援費:区分2=244点、区分3=334点)

※ 人件費:管理者=300,000円、社員=270,000円、パート=150,000円とした。

※ 宿直給与は4,000円/回とした。

※ 地域区分:東海市=六級地(1点=10.24円)

※ 家賃=35,000円、食費=21,000円、共益費=14,000円とした。

※ 助成金は本来年度末一括申請だが、分りやすく月別とした。

※ 定員20名だが、収支計画は95%入居の19名とした。

障がい福祉事業の種類

① 障がい者グループホーム + B型就労支援事業所

障がい者グループホームに伴うB型就労継続支援収支（初年度）

【B型就労】	30		31		31		30		31		31		28		31		30		31		合計		
	6月	7月	8月	9月	10月	11月	12月	1月	2月	3月	4月	5月	6月	7月	8月	9月	10月	11月	12月				
収入																							
GH人数	3	6	9	12	15	18	19	19	19	19	19	19	19	19	19	19	19	19	19	19			
支援費584			394,691	825,262	1,237,893	1,578,762	2,063,155	2,368,143	2,613,330	2,613,330	2,272,461	2,613,330	18,580,357										
処遇改善			20,524	42,914	64,370	82,096	107,284	123,143	135,893	135,893	118,168	135,893	966,179										
収入合計			415,214	868,176	1,302,264	1,660,858	2,170,439	2,491,287	2,749,223	2,749,223	2,390,629	2,749,223	19,546,536										
経費																							
人数:管理者	1	1	1	1	1	1	1	1	1	1	1	1											
人数:社員	2	2	2	2	2	2	2	2	2	2	2	2											
人数:パート	2	2	2	2	2	2	2	2	2	2	2	2											
人件費	600,000	600,000	1,140,000	1,140,000	1,140,000	1,140,000	1,140,000	1,140,000	1,140,000	1,140,000	1,140,000	1,140,000	12,600,000										
賞与								1,140,000															
光熱費	100,000	100,000	100,000	100,000	100,000	100,000	100,000	100,000	100,000	100,000	100,000	100,000	1,200,000										
リース	40,000	40,000	40,000	40,000	40,000	40,000	40,000	40,000	40,000	40,000	40,000	40,000	480,000										
地代家賃	180,000	180,000	180,000	180,000	180,000	180,000	180,000	180,000	180,000	180,000	180,000	180,000	2,160,000										
その他経費	200,000	200,000	200,000	200,000	200,000	200,000	200,000	200,000	200,000	200,000	200,000	200,000	2,400,000										
経費合計	920,000	920,000	1,460,000	1,460,000	1,460,000	1,460,000	2,600,000	1,460,000	1,460,000	1,460,000	1,460,000	1,460,000	17,580,000										
営業利益	-920,000	-920,000	-1,044,786	-591,824	-157,736	200,858	-429,561	1,031,287	1,289,223	1,289,223	930,629	1,289,223	1,966,536										

※人件費:管理者=300,000円、社員=270,000円、パート=150,000円とした。
 ※開所日は各月の日数-8日で計算。
 ※「作業売上=利用者工賃」として、収支計算では省略した。

障がい者グループホーム

障がい者グループホーム 20室
 就労継続支援事業(B型)事業所併設

両郷



障がい福祉事業の種類

③ 日中サービス支援型障がい者グループホーム(医療対応型) + 訪問看護

医療対応型障がい者グループホーム(入居率100%) 収支計画1年目

入居者数	N-2か月												N-1か月												合計
	3	6	9	10	13	16	18	20	20	20	20	20	20	20	20										
売上																									
訪問看護報酬			2,258,220	4,516,440	6,774,660	7,527,400	9,785,620	12,043,840	13,549,320	15,054,800	15,054,800	15,054,800	15,054,800	15,054,800	15,054,800	131,729,500									
障がい者GH報酬			1,615,710	3,231,419	4,847,129	5,385,699	7,001,409	8,617,118	9,694,258	10,771,398	10,771,398	10,771,398	10,771,398	10,771,398	10,771,398	94,249,733									
家賃収入			120,000	240,000	360,000	400,000	520,000	640,000	720,000	800,000	800,000	800,000	800,000	800,000	800,000	7,000,000									
賃料			0	0	0	0	0	0	0	0	0	0	0	0	0	0									
水道光熱費			54,000	108,000	162,000	180,000	234,000	288,000	324,000	360,000	360,000	360,000	360,000	360,000	360,000	3,150,000									
日用品費			12,000	24,000	36,000	40,000	52,000	64,000	72,000	80,000	80,000	80,000	80,000	80,000	80,000	700,000									
売上合計			4,059,930	8,119,859	12,179,789	13,533,099	17,593,029	21,652,958	24,359,578	27,066,198	27,066,198	27,066,198	27,066,198	27,066,198	27,066,198	236,829,233									
仕入																									
家賃原価	4,800,000	0	0	0	0	0	0	1,600,000	1,600,000	1,600,000	1,600,000	1,600,000	1,600,000	1,600,000	1,600,000	14,400,000									
食料原価																0									
水道光熱費原価			54,000	108,000	162,000	180,000	234,000	288,000	324,000	360,000	360,000	360,000	360,000	360,000	360,000	3,150,000									
日用品原価			12,000	24,000	36,000	40,000	52,000	64,000	72,000	80,000	80,000	80,000	80,000	80,000	80,000	700,000									
仕入合計	4,800,000	0	66,000	132,000	198,000	220,000	286,000	352,000	1,996,000	2,040,000	2,040,000	2,040,000	2,040,000	2,040,000	2,040,000	18,250,000									
売上総利益	-4,800,000	0	3,993,930	7,987,859	11,981,789	13,313,099	17,307,029	21,300,958	22,363,578	25,026,198	25,026,198	25,026,198	25,026,198	25,026,198	25,026,198	218,579,233									
役員報酬			500,000	500,000	500,000	500,000	500,000	500,000	500,000	500,000	500,000	500,000	500,000	500,000	500,000	6,000,000									
役員報酬			400,000	400,000	400,000	400,000	400,000	400,000	400,000	400,000	400,000	400,000	400,000	400,000	400,000	4,800,000									
給与	看護師	450,000	450,000	2,170,000	2,570,000	3,490,000	5,890,000	5,890,000	5,890,000	5,890,000	5,890,000	5,890,000	5,890,000	5,890,000	5,890,000	62,140,000									
	介護士	700,000	700,000	1,880,000	2,380,000	3,060,000	4,060,000	4,060,000	4,060,000	4,060,000	4,060,000	4,060,000	4,060,000	4,060,000	4,060,000	45,260,000									
法定福利			184,000	184,000	648,000	792,000	1,048,000	1,592,000	1,592,000	1,592,000	1,592,000	1,592,000	1,592,000	1,592,000	1,592,000	17,184,000									
賞与															4,975,000	4,975,000									
外注費		50,000	50,000	50,000	50,000	50,000	50,000	50,000	50,000	50,000	50,000	50,000	50,000	50,000	50,000	700,000									
水道光熱費			54,000	108,000	162,000	180,000	234,000	288,000	324,000	360,000	360,000	360,000	360,000	360,000	360,000	3,150,000									
旅費交通費		100,000	100,000	100,000	100,000	100,000	100,000	300,000	300,000	300,000	300,000	300,000	300,000	300,000	300,000	3,000,000									
採用費				1,000,000	1,000,000	1,000,000	1,000,000	1,000,000	1,000,000	1,000,000						6,000,000									
修繕費	初期備品	1,000,000	0	0	0	0	0	0	0	0	0	0	0	0	0	1,000,000									
地代家賃	※近隣駐車場等	50,000	50,000	50,000	50,000	50,000	50,000	50,000	50,000	50,000	50,000	50,000	50,000	50,000	50,000	700,000									
車両燃料費			50,000	50,000	50,000	50,000	50,000	50,000	50,000	50,000	50,000	50,000	50,000	50,000	50,000	600,000									
租税公課			0	0	0	0	0	0	0	0	0	0	0	0	0	0									
車両費		50,000	50,000	50,000	50,000	50,000	50,000	50,000	50,000	50,000	50,000	50,000	50,000	50,000	50,000	600,000									
保険料		50,000	50,000	50,000	50,000	50,000	50,000	50,000	50,000	50,000	50,000	50,000	50,000	50,000	50,000	600,000									
通信費		50,000	50,000	50,000	50,000	50,000	50,000	50,000	50,000	50,000	50,000	50,000	50,000	50,000	50,000	600,000									
事務用品費		10,000	10,000	10,000	10,000	10,000	10,000	10,000	10,000	10,000	10,000	10,000	10,000	10,000	10,000	120,000									
消耗品費		50,000	50,000	50,000	50,000	50,000	50,000	200,000	200,000	200,000	200,000	200,000	200,000	200,000	200,000	1,650,000									
新聞図書費		10,000	10,000	10,000	10,000	10,000	10,000	10,000	10,000	10,000	10,000	10,000	10,000	10,000	10,000	120,000									
会議費		50,000	50,000	50,000	50,000	50,000	50,000	50,000	50,000	50,000	50,000	50,000	50,000	50,000	50,000	600,000									
業務委託費	コンサル費	9,000,000	500,000	500,000	500,000	500,000	500,000	500,000	500,000	0	0	0	0	0	0	12,000,000									
研修費	福祉職引3号研修	100,000	100,000	100,000	100,000	100,000	100,000	100,000	100,000	100,000	100,000	100,000	100,000	100,000	100,000	1,400,000									
顧問費	税理士-社労士	60,000	60,000	60,000	60,000	60,000	60,000	60,000	60,000	60,000	60,000	60,000	60,000	60,000	60,000	720,000									
リース料		200,000	200,000	200,000	200,000	200,000	200,000	200,000	200,000	200,000	200,000	200,000	200,000	200,000	200,000	2,800,000									
広告宣伝費		50,000	50,000	50,000	50,000	50,000	50,000	50,000	50,000	50,000	50,000	50,000	50,000	50,000	50,000	700,000									
販売管理費合計	11,884,000	1,884,000	7,082,000	9,180,000	11,090,000	15,052,000	15,306,000	15,510,000	15,046,000	14,082,000	14,082,000	14,082,000	14,082,000	14,082,000	19,057,000	177,419,000									
営業利益	-16,684,000	-1,884,000	-3,088,070	-1,192,141	891,789	-1,738,901	2,001,029	5,790,958	7,317,578	10,944,198	10,944,198	10,944,198	10,944,198	10,944,198	5,969,198	41,160,233									

会社成長塾

第1回 福祉事業ごとの収益構造を知る

福祉事業を長期経営するために



長く経営するために必要な事

・借入の返済を管理 = 資金繰りを管理



・利益が出ない原因を究明する

赤字部門の修正
リースや過剰な福利厚生削減
処遇改善の利用方法

・職員のモチベーションを維持するしくみを作る

利益と相反する場合あり

・職場環境を自慢できるモノにする

HP、SNS等外部発信も重要

・経営者と管理者の信頼関係の構築

・福祉全体の収益構造やノウハウを知る(理論武装)

管理者任せの経営者は多い



・最近の経済動向等を知る

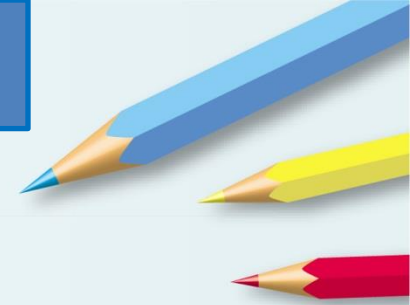

福祉事業は社員が命

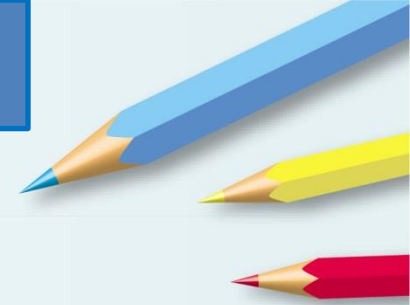

社員が来ない
社員がすぐに辞める



採用・教育費用がかかる



管理者クラスの
モチベーションが下がる



利益が出ない



利益が出ない

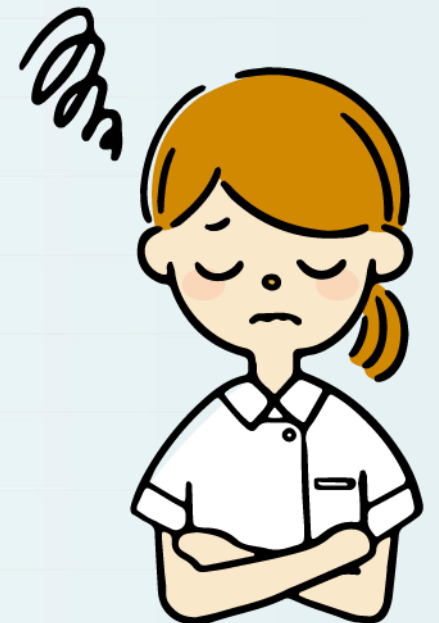

周辺事業とのシナジーを考える

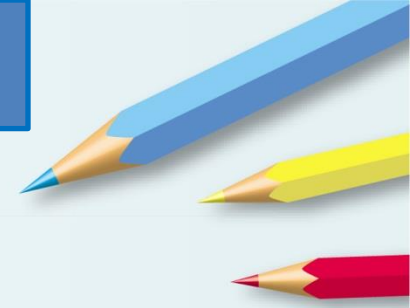

訪問看護

居宅介護支援事業

福祉用具

訪問診療
訪問歯科

鍼灸

研修事業

薬局

リネン

病院

無料宿泊停泊所

セントラルキッチン

福祉法人の複合事業例

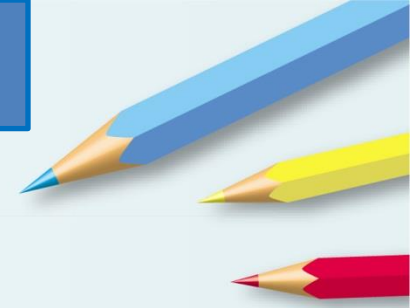

(1) ナーシングホーム

・住宅型有料老人ホーム + 訪問看護

<医療保険>
<介護保険>

(2) 障がい者版ナーシングホーム

・日中サービス支援型グループホーム + 訪問看護

<医療保険>

(3) 高齢福祉と障がい福祉(共生)

・通所介護+ 生活介護(+放課後等デイサービス)

(4) 老人ホーム+周辺事業

・住宅型有料老人ホーム+居宅介護支援+訪問診療+訪問歯科+福祉用具

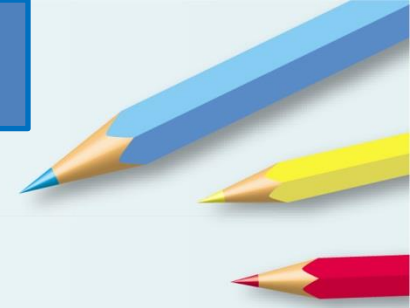

(5) 営利事業と障がい福祉

- ・レストラン、カフェ等 + 就労支援事業
- ・農業 + 就労支援事業「農福連携」

(6) 病院関係

- ・病院 + 老健(+特養、有料老人ホーム・・・)

(7) 宿泊型自立訓練

- ・宿泊型自立訓練 + 生活訓練 + 就労継続支援事業

有料老人ホーム系での拡大例



フロンティアの
介護の強み

ホームでの
暮らし

施設を探す

入居者様・
スタッフの声

特集

ブログ

ニュース・
トピックス

採用サイト

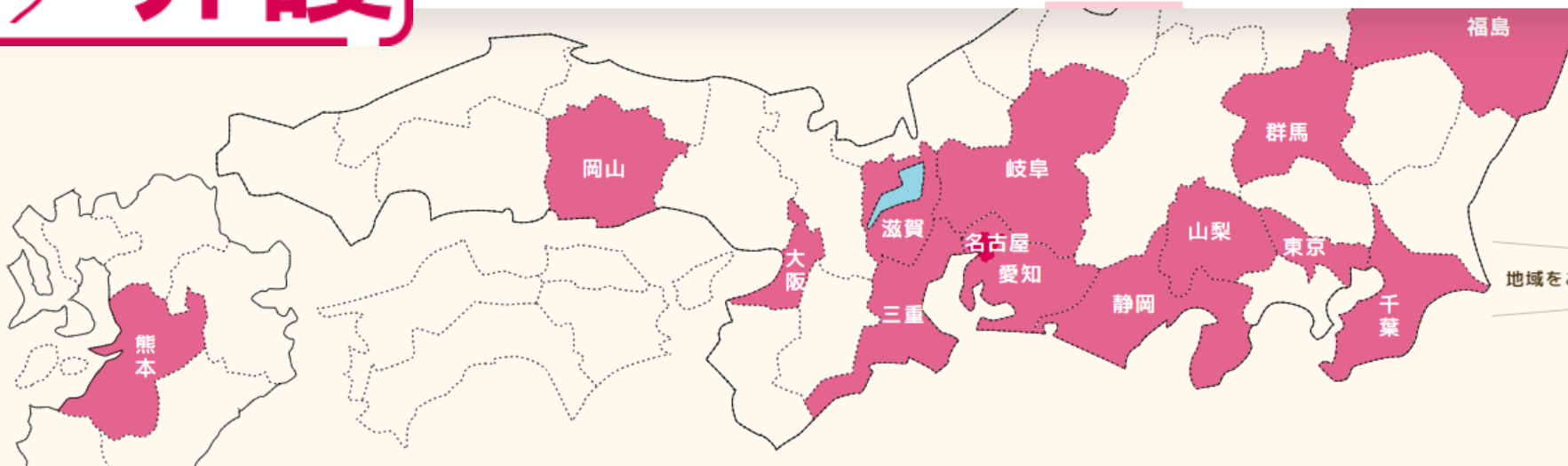

地域をお選びください



施設一覧

> 介護付有料老人ホーム

> 住宅型有料老人ホーム

> グループホーム

> ナーシングホーム

> デイサービスセンター

有料老人ホーム系での拡大例

株式会社 **reborn**

ナーシングホームとは

[施設紹介](#)

[ご入居の流れ](#)

[よくある質問](#)

[会社情報](#)

[お問い合わせ](#)

「どんな人でも
ご利用者様、ご家族様
24時間看護師常駐で

メディケアレジデンス豊川

メディケアレジデンス富士松岡

はーとらいふ宗像

デイサービスセンターしおん

はーとらいふ若の宮

デイサービスセンターきのん

メディケアレジデンス岡崎

はーとらいふ沼津

メディケアレジデンス名古屋北

メディケアレジデンス沼津

はーとらいふ長久手

メディケアレジデンス新桜町通

ポジティブリーケア池田

ポジティブリーケア喜志の郷

合言葉に
用頂けるように
約束致します

福祉事業を長期経営するために

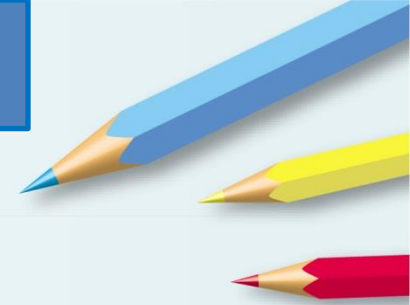

① 職員を大切にしている経営方針、風土、職場環境

職員が笑顔でなければ 利用者様は笑顔になれない

② 1件、2件ではなく、3件以上の拡大は必要

経営者、統括等の報酬を薄める効果は重要
間接部門(本社部門)が重要な機能を持っているグループは強い

③ 周辺事業とのシナジーによる拡大も重要

ナーシングホームは、利益上重要なシナジー
居宅介護支援は、利用者やプランの安定上プラスになるシナジー

④ 資金繰りは経営者の最重要業務

借金も資産
自社建築よりも一括借り上げが拡大のコツ

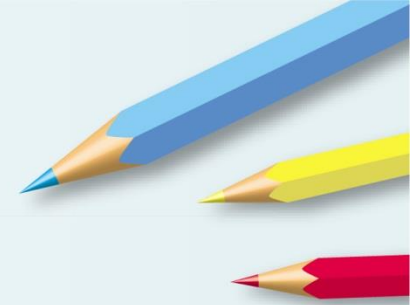

職員が笑顔でなければ 利用者様は笑顔になれない

ご静聴ありがとうございました